

Carros de Reboque Industriais para cargas longas

Carros de Reboque Industriais, com 4 rodas, para **cargas longas**.

Estrutura angular em aço soldado, com postes em tubo de aço, inseridos nos orifícios de receção da plataforma. Fabricados na Alemanha. Capacidade de carga de **1500 a 3000 kg**.



Pintura eletrostática na cor azul

- **Carro 2110** - Plataforma antiderrapante em madeira resistente à água, em formato quadrado.
- **Carro 2111** - Dividido em 3 secções, delimitadas por 8 postes em tubo de aço, sendo a secção central apropriada para efetuar elevação da carga com guindaste ou grua de paletes. 2 Rodízios fixos no centro, com sistema de bloqueio, e 1 rodízio em cada extremidade, em **poliuretano**.
- **Carros 2113 / 2123** - Divididos em 3 secções, delimitadas por 8 postes em tubo de aço, sendo a seção central apropriada para efetuar elevação da carga com guindaste ou grua de paletes. 2 Rodízios no centro Ø360 x 75 mm, com sistema de fecho, e 1 rodízio em cada extremidade

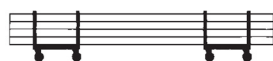

2110



2111



2113



2123



Artigo N.º	Capacidade de carga (kg)	Altura de carga	Altura útil dos postes	Largura útil	Dim. exteriores C x L x A	Tipo de rodas Ø x L	Peso (kg)
2110	1500	338	550	510	700 x 700 x 895	200 x 50 - Maciça azul/cinza	59
2111	1500	350	500	500	2000 x 600 x 850	200 x 50 - Poliuretano	72,5
2113	2500	420	500	600	2500 x 700 x 920	200 x 50 - Maciça azul/cinza	175
2123	3000	420	500	600	2500 x 700 x 920	200 x 50 - Poliuretano	178

Medidas em mm